

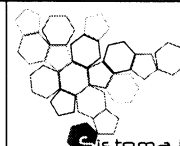

ISPRA
Istituto Superiore per la Protezione
e la Ricerca Ambientale

DETERMINAZIONE A CONTRARRE PER AFFIDAMENTO DIRETTO



Sistema Nazionale
per la Protezione
dell'Ambiente

Roma 05/04/2018

Prot. n. 2794/CN-LAB

Da: Dr.ssa Anna Maria Cicero
Responsabile CN-LAB – C08

A: Dr.ssa Chiara Maggi
Responsabile Unico del Procedimento

OGGETTO: Affidamento diretto ai sensi dell'art. 36, c. 2, lett. a) del D. Lgs. n. 50/2016 per l'affidamento della fornitura dei campioni marini per la partecipazione dei Laboratori di Chioggia, Livorno e Castel Romano agli esercizi di intercalibrazione europei QUASIMEME/WEPAL finalizzati ad assicurare la qualità delle analisi per il monitoraggio marino.

CIG ZE522F9F1B

CONSIDERATO che per effetto dell'art. 28, comma 1, del decreto legge 25 giugno 2008 n. 112, convertito con modificazioni dalla legge 6 agosto 2008, n. 133, è stato istituito l'Istituto Superiore per la protezione e la ricerca ambientale (ISPRA);

CONSIDERATO che per effetto dell'art. 28, comma 2, del decreto legge 25 giugno 2008 n. 112, convertito con modificazioni dalla legge 6 agosto 2008, n. 133, a decorrere dalla data di insediamento del Commissario e dei Sub Commissari l'Agenzia per la Protezione dell'Ambiente e per i Servizi Tecnici (APAT), l'Istituto Nazionale per la Fauna selvatica (INFS) e l'Istituto Centrale per la Ricerca scientifica e tecnologica applicata al mare (ICRAM) sono soppressi;

VISTO il decreto n. 123 del 21/05/2010 del Ministero dell'Ambiente e della tutela del territorio e del mare "Regolamento recante norme concernenti la fusione dell'APAT, dell'INFS e dell'ICRAM in un unico istituto, denominato Istituto Superiore per la protezione e la ricerca ambientale (ISPRA), a norma dell'articolo 28, comma 3, del decreto-legge 25/06/2008 n. 112, convertito, con modificazioni, dalla legge 06/08/2008, n.



ISPRA
Istituto Superiore per la Protezione
e la Ricerca Ambientale

DETERMINAZIONE A CONTRARRE PER AFFIDAMENTO DIRETTO



Sistema Nazionale
per la Protezione
dell'Ambiente

- 133" pubblicato sulla Gazzetta Ufficiale n. 179 del 03/08/2010;
- VISTO il Regolamento di organizzazione delle strutture di livello dirigenziale non generali e non dirigenziali dell'Ispra, Delibera n. 37/CA del 14 dicembre 2015;
- VISTO il Regolamento di contabilità per la gestione giuridico-amministrativa, patrimoniale, economica e finanziaria, Delibera n. 15/CA del 06/11/2014;
- VISTO il D. Lgs. n. 50/2016 e s.m.i., nonché le linee guida dell'ANAC adottate in materia;
- CONSIDERATO che i laboratori di Chioggia, Livorno e Castel Romano hanno necessità di acquisire i kit di campioni Wepal Quasimeme finalizzati ad assicurare la qualità delle analisi per il monitoraggio marino per le seguenti motivazioni: tali kit sono a garanzia della qualità analitica dei laboratori per il monitoraggio marino, inoltre i laboratori di Chioggia, Livorno e Castel Romano partecipano al Quasimeme Testing Scheme fin dal 2003 e che tale controllo sistematico della qualità dei dati e rappresenta uno dei requisiti indispensabili per l'accreditamento dei laboratori secondo la norma ISO/IEC 17025, con riferimento al programma/progetto TOCN0001
- CONSIDERATA la proposta del Responsabile del Area Chimica CN-LAB Dott.ssa Chiara Maggi cui afferisce l'affidamento in oggetto;
- VALUTATA l'istruttoria condotta, tutti gli elementi essenziali e complementari trasmessi, nonché la proposta di assumere l'incarico di responsabile unico del procedimento;
- VISTA la Disposizione n. 1965/DG del 20/02/2017 che individua, tra l'altro, i soggetti da nominarsi responsabili unici dei procedimenti;
- VALUTATE le competenze professionali, nonché tecnico-scientifiche in relazione all'oggetto dell'appalto della Dott.ssa Chiara Maggi, quale Responsabile unico del procedimento, per il quale non sussiste conflitto di interesse o altra causa impeditiva contemplata dalla normativa vigente, come da specifica dichiarazione;



ISPRA
Istituto Superiore per la Protezione
e la Ricerca Ambientale

DETERMINAZIONE A CONTRARRE PER AFFIDAMENTO DIRETTO

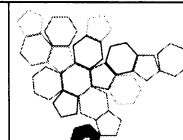

Sistema Nazionale
per la Protezione
dell'Ambiente

ATTESO che sussistono le condizioni previste dalla vigente normativa per il ricorso all'affidamento diretto di cui all'art. 36, comma 2, lett. a), del D. Lgs. n. 50/2016;

VISTI gli articoli 35, comma 1 e 36, comma 1, del D. Lgs. n. 50/2016;

VISTO l'art. 32, c. 2 il quale prevede che la stazione appaltante può procedere ad affidamento diretto tramite determina a contrarre che contenga in modo semplificato, l'oggetto dell'affidamento, l'importo, il fornitore, le ragioni della scelta del fornitore, il possesso dei requisiti di carattere generale, nonché il possesso dei requisiti tecnico-professionali, ove richiesti;

VALUTATA l'esiguità dell'importo dell'affidamento e che per l'operatore economico ricorre una causa di infungibilità del bene;

VALUTATA l'esigenza di ricorrere a procedure di scelta più snelle e semplificate per acquisire il bene di importo inferiore alla soglia comunitaria di cui all'art. 35, comma 1, lett. c) del D. Lgs. n. 50/2016, in quanto il ricorso alle ordinarie procedure di gara determinerebbe per l'acquisizione sopraindicata un rallentamento dell'azione amministrativa, oltre ad un notevole dispendio di tempi e risorse;

RITENUTO pertanto di procedere all'espletamento di una procedura semplificata per l'affidamento della fornitura in parola - nel rispetto dei principi di economicità, efficacia, tempestività, correttezza, libera concorrenza, non discriminazione, trasparenza, proporzionalità, pubblicità - in ordine alla quale il Centro Nazionale LAB ha provveduto a redigere la specifica tecnica;

TENUTO CONTO che l'appalto, ai sensi dell'art. 51 del D. Lgs. n. 50/2016, non può essere suddiviso in lotti per i seguenti motivi tecnici e funzionali;

RITENUTO che l'operatore economico deve possedere i seguenti requisiti di ordine generale:

di idoneità professionale ai sensi dell'art. 83, comma 1 lett. a) e comma 3 del D. Lgs. n. 50/2016: iscrizione al Registro delle Imprese della camera di commercio,



ISPRA
Istituto Superiore per la Protezione
e la Ricerca Ambientale

DETERMINAZIONE A CONTRARRE PER AFFIDAMENTO DIRETTO

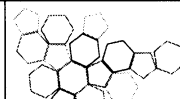

Systema Nazionale
per la Protezione
dell'Ambiente

- RITENUTO industria, artigianato e agricoltura o nel registro per l'artigianato o presso i competenti ordini professionali;
- RITENUTO di determinare quale valore dell'appalto l'importo di €14.237,50 più IVA pari a € 17.369,75;
- RITENUTO che l'importo posto a base della presente procedura è congruo;
- CONSIDERATO che la spesa graverà sugli stanziamenti assegnati al CN-LAB sul programma/progetto T0CN0001 sul capitolo **1810** che presenta la necessaria disponibilità nell'esercizio finanziario 2018;

ASSUME LA DETERMINAZIONE

- di approvare la manifestata esigenza all'acquisto presentata dal Responsabile CN/LAB Dott.ssa Chiara Maggi cui afferisce l'affidamento in premessa, unitamente alla proposta di assumere l'incarico di Responsabile unico del procedimento;
- di nominare il sopra citato, quale Responsabile unico del procedimento;
- di approvare l'istruttoria da questi condotta, nonché tutti gli elementi essenziali e complementari trasmessi;
- di procedere all'affidamento diretto per la fornitura in premessa - CIG ZE522F9F1B, e tenuto conto del miglioramento prezzo, ai sensi dell'art. 103 del D. Lgs. n. 50/2016 e trasmissione della documentazione necessaria, per un importo pari ad € 14.237,50 più IVA per complessivi € 17.369,75; **non sono previsti costi di sicurezza derivati da DUVRI;**
- di autorizzare la stipulazione del contratto d'appalto con l'operatore economico **WEPAL/QUASIME**, PARTITA IVA NL806511618B01, indirizzo e-mail: finances.wepalquasimeme@wur.nl;
- all'esito della verifica del possesso dei prescritti requisiti;
- di demandare al Servizio Appalti e contratti pubblici le azioni connesse agli ulteriori adempimenti.

Firmato

Il Dirigente CN-LAB
Dr.ssa Anna Maria Cicero